BLOGS

Tutorial de cómo hacer un blog.

Que es un Blog?

- Un blog, o en español también una bitácora, es un sitio web periódicamente actualizado que recopila cronológicamente textos o artículos de uno o varios autores, apareciendo primero el más reciente, donde el autor conserva siempre la libertad de dejar publicado lo que crea pertinente.



Web o Blog?

	WEB	BLOG
Ventajas	**Multiplataforma**	**Fácil Uso** **Diseño dinámico** **Gasto cero** **Mantenimiento**
Desventajas	**Cambios condiciones** **Mantenimiento** **Requiere conocimientos** **Mayor precio, mayor servicio**	**Subdominio** **Gastos = Ventajas** **Migración**



Para que sirve un Blog?

- **Comentarios**
  - Mediante un formulario se permite, a otros usuarios de la web, añadir comentarios a cada entrada, pudiéndose generar un debate alrededor de sus contenidos, además de cualquier otra información.
- **Enlaces**
  - Una particularidad que diferencia a los weblogs de los sitios de noticias, es que las anotaciones suelen incluir múltiples enlaces a otras páginas web
- **Enlaces inversos**
  - Permite darse a conocer desde otros blogs, y saber que blogs nos dan a conocer.
- **Fotografías y vídeos**
- **Redifusión**
  - Otra característica de los weblogs es la multiplicidad de formatos en los que se publican. Aparte de HTML, suelen incluir algún medio para redifundirlos.



Tipos de Blog

- Openblog
- Fotolog
- Vlogs (videoblogs)
- Audioblogs
- Moblog



Algunas páginas que dan servicio

- Wordpress
- Blogger
- Blogspot



Como crear un blog con Wordpress

- Entramos en la página: http://es.wordpress.com

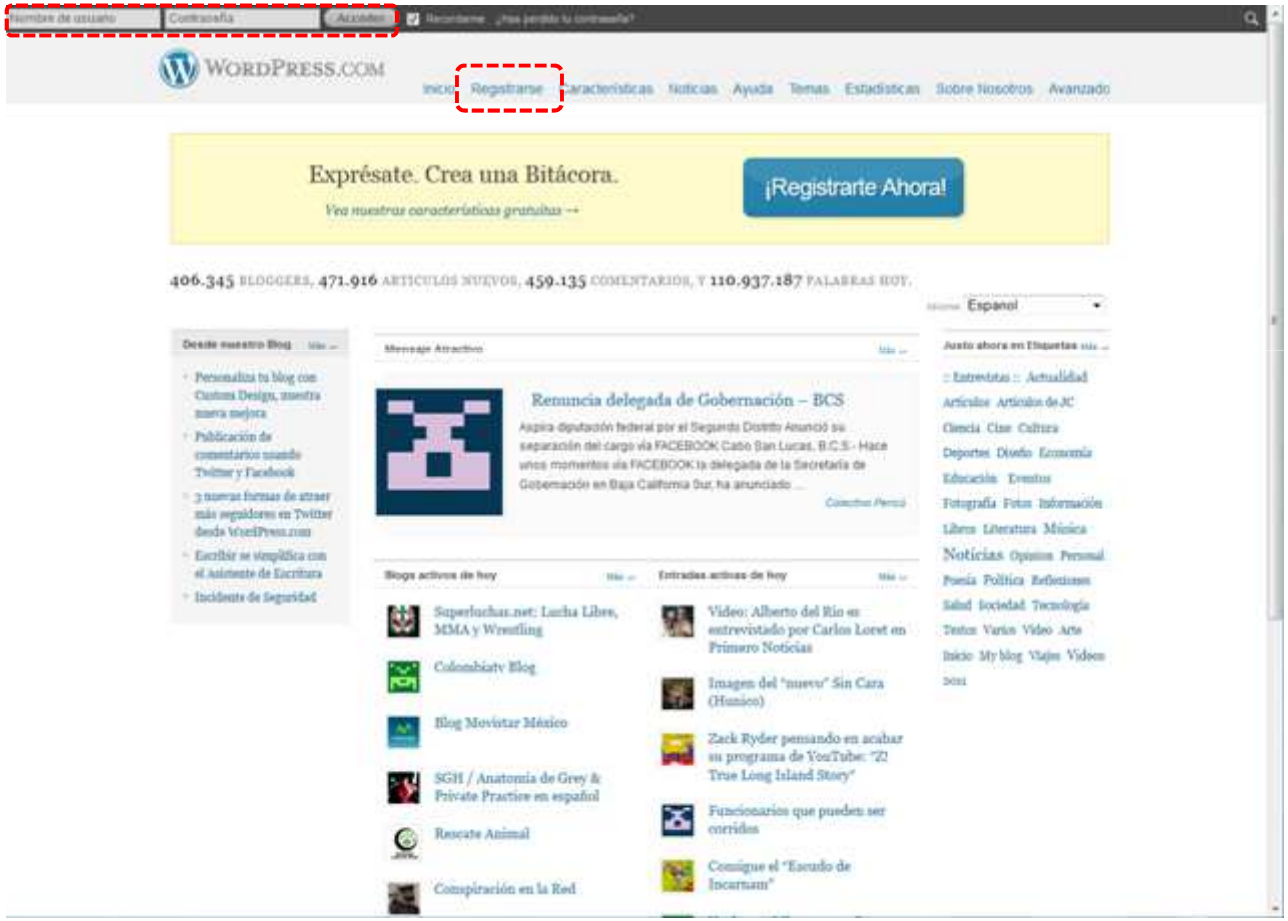

Como crear un blog con Wordpress

- Registro



Como crear un blog con Wordpress

- Detalles

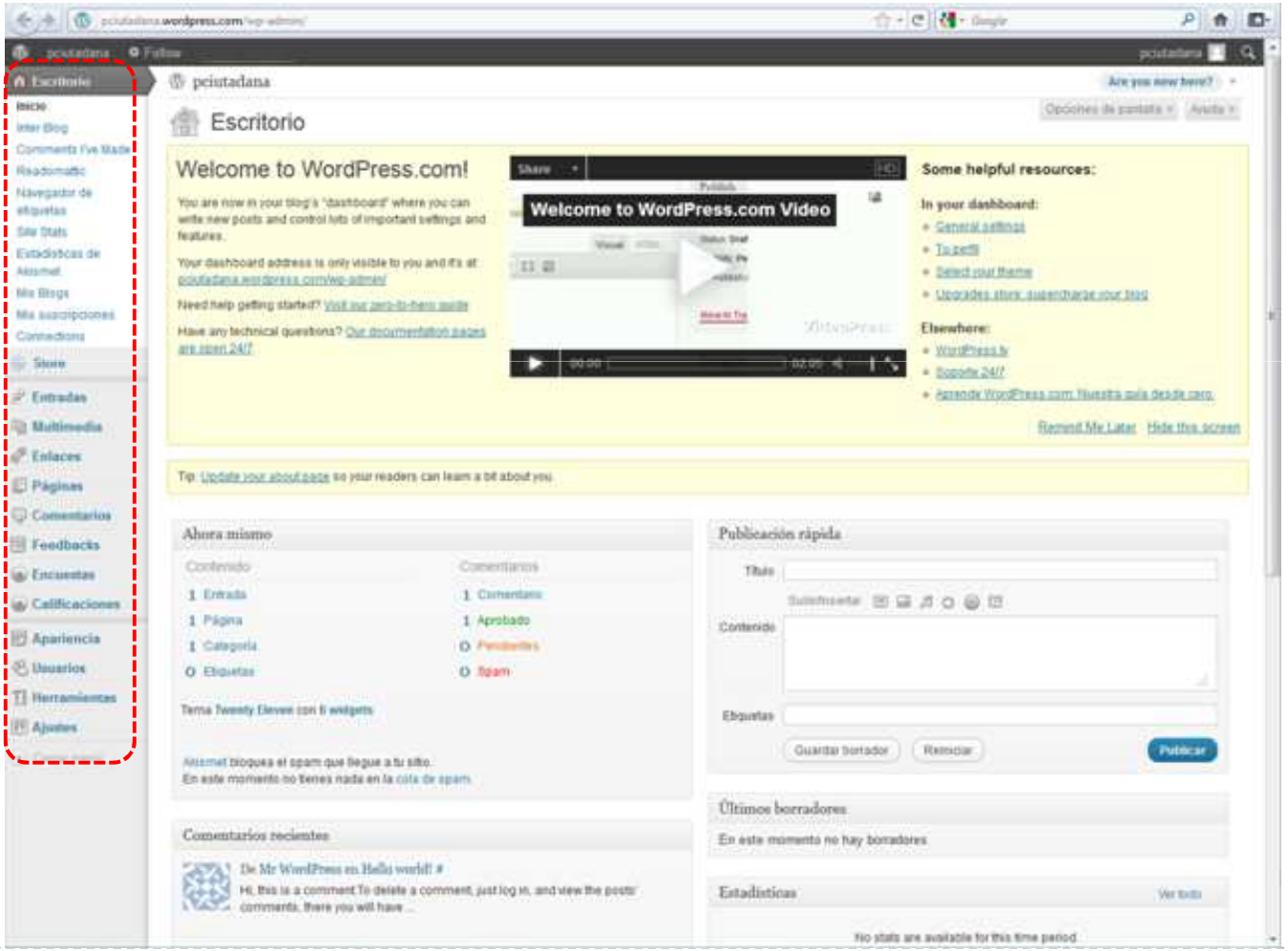

Como crear un blog con Wordpress

